

EDUCACIÓN INDÍGENA CICLO ESCOLAR 2021-2022

- Después de la fundación de la SEP, inició la educación escolarizada en regiones rurales del país, con una propuesta de educación no diferenciada para los pueblos indígenas.

- En 1978, es que la SEP crea la Dirección General de Educación Indígena (DGEI) encargada de normar, supervisar y evaluar el sistema educativo bilingüe bicultural, modificado a intercultural, teniendo como antecedente la Dirección General de Educación Extraescolar en el Medio Indígena.

- En el país, se reconocen como instancias que asumen la promoción del desarrollo de las competencias interculturales a la **Coordinación General de Educación Intercultural y Bilingüe (CGEIB)**, y la **Dirección General de Educación Indígena (DGEI)**, ambas dependientes de la SEP; así como al **Instituto Nacional de los Pueblos Indígenas (INPI)**, antes CDI, así como al **Instituto Nacional de las Lenguas Indígenas (INALI)**, como instancias del Gobierno Federal que coadyuvan en esta tarea.

- Los gobiernos estatales tienen bajo su administración la operación de las **modalidades indígena en educación inicial, preescolar y primaria**. También pueden diseñar políticas educativas y proponer a la autoridad federal contenidos regionales que pudieran incluirse en planes y programas de preescolar, primaria, secundaria, así como en la formación de maestros (artículo 13, LGE).



Población indígena, hablante de lengua indígena y autoadscrita indígena en Yucatán

- En 2020 residían en Yucatán aproximadamente dos millones de personas; casi la mitad de éstas (42%) era indígena.
- La población hablante de lengua indígena sumó 5,525,092 personas, equivalentes a 24% de la población de 3 años o más.
- Del total de hablantes de lengua indígena, 1% no hablaba español, es decir, era monolingüe; este porcentaje aumenta a 63% para las mujeres.
- De cada 100 personas que hablan alguna lengua indígena, 5 no hablan español.
- Las lenguas indígenas que existen en Yucatán son Maya, Ch'ol, Tseltal, Náhuatl, perteneciendo el 99% de la población de habla indígena a la lengua Maya.

Lengua indígena	Número de hablantes
Maya	519,167
Ch'ol	2,027
Tseltal	1,069
Náhuatl	494

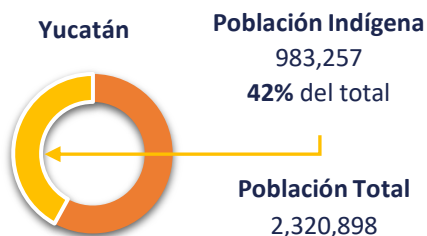

Fuente:

Secretaría de Educación del Gobierno del Estado de Yucatán Ciclo escolar 2021 -2022.
 SEGEY. 2022. "Estadística 911 inicio de curso de los ciclos escolares del 2019-2020 al 2021-2022".
 Base de datos. Mérida: Departamento de Estadística, Dirección de Planeación, SEGEY.
 Recuperado de la base de datos de la estadística 911

EDUCACIÓN INDÍGENA CICLO ESCOLAR 2021-2022

Población	Total Yucatán	Hombres	Mujeres
Suma de Población total	2,320,898	1,140,279	1,180,619
Suma de Población de 3 años y más	2,215,931	1,087,073	1,128,858
% respecto de la población total	95%	49%	51%
Suma de Población de 3 años y más que habla alguna lengua indígena	525,092	267,122	257,970
% respecto de la población de 3 años y más	24%	51%	49%
Suma de Población de 3 años y más que habla alguna lengua indígena y no habla español	24,640	9,188	15,452
% respecto de la población de 3 años y más que habla alguna lengua indígena	5%	37%	63%
Suma de Población en hogares censales indígenas	983,257		
% respecto de la población total	42%		

Son atendidos bajo esta modalidad 2,970 niños en servicios de educación inicial, todas multigrado.

En Preescolar son atendidos 21,019 alumnos con edades que van de los 3 a los 5 años de edad, en escuelas multigrado.

En Primaria de modalidad indígena, son atendidos 12,546 alumnos con edades que van de los 6 a los 11 años, en escuelas multigrado.

En secundaria no existe una modalidad indígena, bilingüe ni multicultural. Están presentes planteles con organización de acuerdo a la demanda de servicio.

Tipo/Nivel	Alumnos	Docentes	Escuelas	Grupos
Indígena				
Inicial	2,970	112	109	151
Preescolar	21,019	942	276	942
Primaria	12,546	567	144	567
Total general	36,535	1,621	529	1,660

Porcentaje de población de 0 a 24 años Indígena por municipio, Yucatán (2020)

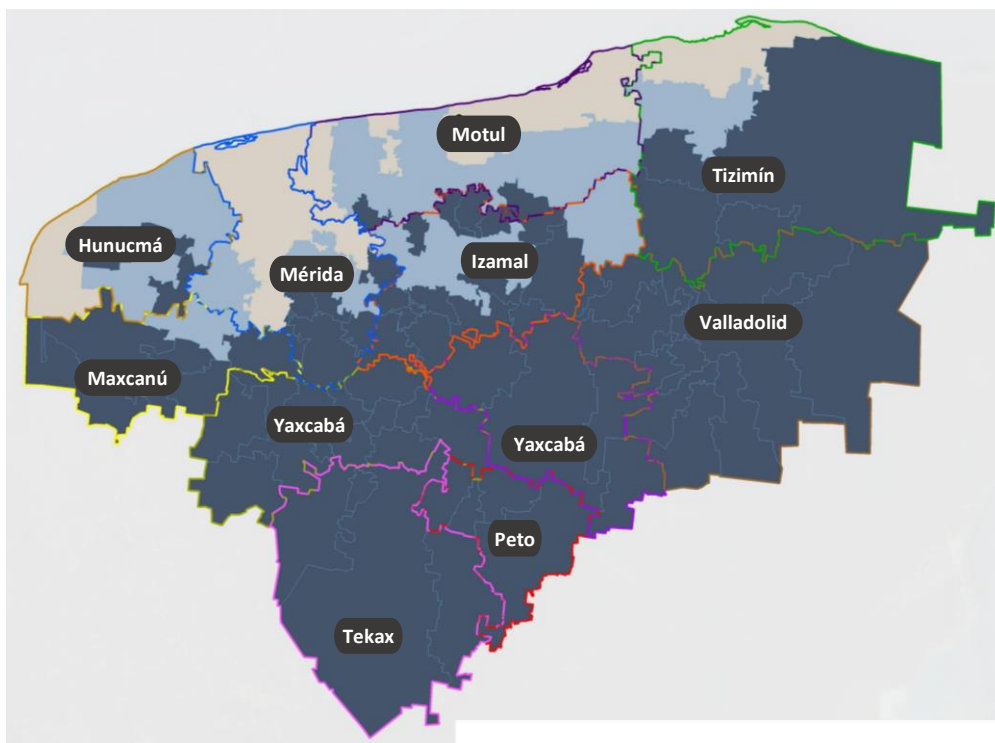

Fuente:

Secretaría de Educación del Gobierno del Estado de Yucatán Ciclo escolar 2021-2022.
SEGEY. 2022. "Estadística 911 inicio de curso de los ciclos escolares del 2019-2020 al 2021-2022".
Base de datos. Mérida: Departamento de Estadística, Dirección de Planeación, SEGEY.
Recuperado de la base de datos de la estadística 911