

SECRETARÍA DE EDUCACIÓN DEL ESTADO DE YUCATÁN

PRINCIPALES CIFRAS 2021-2022



Fuente:

Secretaría de Educación del Gobierno del Estado de Yucatán Ciclo escolar 2020 -2021.
SEGEY. 2020. "Estadística 911 inicio de curso de los ciclos escolares del 2018-2019 al 2020-2021".
Base de datos. Mérida: Departamento de Estadística, Dirección de Planeación, SEGEY.
Recuperado de la base de datos de la estadística 911

SECRETARÍA DE EDUCACIÓN DEL ESTADO DE YUCATÁN

Tipo educativo	Nivel educativo		
Básica	Educación inicial		
	Preescolar	Primaria	Secundaria
	General	General	General
	Técnica	Técnica	Técnica
	Comunitario	Comunitario	Telesecundaria
			Trabajadores
			Comunitaria
	Educación especial		
	Centro de Atención Múltiple (CAM)		
	Unidad de Servicios de Apoyo a la Educación Regular (USAER)		
Media Superior		General	
	Bachillerato	Tecnológico	
	Profesional técnico		
superior	Técnico superior universitario		
	Licenciatura	Posgrado	
Otros servicios	Educación para adultos	Formación para el trabajo	

Total del sistema educativo:



Nivel	indicador	19 20 Est.	19 20 Nac.	20 21 Est.	20 21 Nac.	21 22 Est.	21 22 E. Nac.
Básica	Cobertura (3 a 14 años)	96.8	94	95.1	92	95.3	91.7
Básica	Tasa Neta de Escolarización (3 a 14 años)	95.4	93.1	93.8	91.2	94	90.9
Media Sup	Abandono escolar	10.1	10.2	10.3	10.8	10.7	11.3
Media Sup	Cobertura (15 a 17 años)	82.6	77.2	79.4	74.7	82.2	75.9
Media Sup	Eficiencia Terminal	66.9	66.1	69.4	67.5	75.1	71.3
Media Sup	Reprobación	15.7	12.8	10.4	9	10.4	9
Preescolar	Cobertura (3 a 5 años)	82.1	71.7	75	65.9	75.6	66.5
Primaria	Abandono escolar	0.4	0.7	0.5	0.4	0.5	0.4
Primaria	Cobertura (6 a 11 años)	104.7	104.2	104.8	103.1	104.6	101.9
Primaria	Eficiencia Terminal	98.1	95.6	98.6	96.9	98.2	97.4
Primaria	Reprobación	2.7	0.8	1.7	0.6	1.6	0.6
Secundaria	Abandono escolar	4.1	4.2	1.6	2	1.1	1.4
Secundaria	Cobertura (12 a 14 años)	95.3	95.7	95.6	95.8	96	96.1
Secundaria	Eficiencia Terminal	86.7	86.5	93.7	91.4	97.1	94.6
Secundaria	Reprobación	8.7	5	2	1.8	0.9	1.5
Superior	Abandono escolar	8	7.4	10.2	8.2	10.1	7.9
Superior	Cobertura (Sin Posgrado) (18 a 22 años)	38.4	34.9	38.5	34.7	38.1	34.5
Yucatán	Analfabetismo	5.7	3.8	5.9	4.6	5.7	4.4
Yucatán	Grado Promedio de Escolaridad	9.3	9.6	9.6	9.7	9.7	9.9

Regiones educativas:

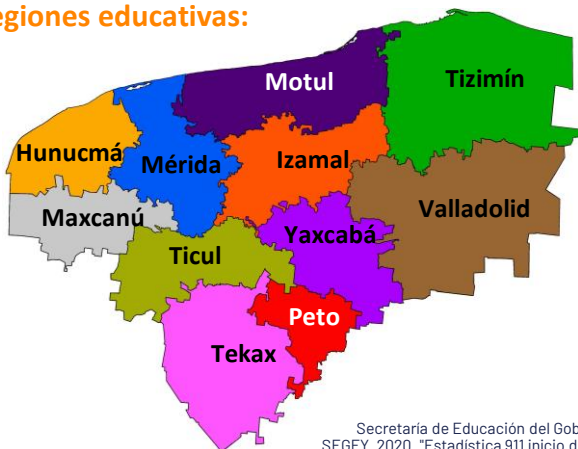

Fuente: Publicación "Principales Cifras, Sistema Educativo de los Estados Unidos Mexicanos"

Fuente: Secretaría de Educación del Gobierno del Estado de Yucatán Ciclo escolar 2020 -2021. SEGEY. 2020. "Estadística 911 inicio de curso de los ciclos escolares del 2018-2019 al 2020-2021". Base de datos. Mérida: Departamento de Estadística, Dirección de Planeación, SEGEY. Recuperado de la base de datos de la estadística 911

SECRETARÍA DE EDUCACIÓN DEL ESTADO DE YUCATÁN

Educación Básica		Alumnos	Docentes	Escuelas	Grupos
Total		629,897	39,648	4,408	23,999
Educación inicial		6,453	221	161	421
General	Federal	18	3	2	5
	CAI	3,465	106	50	265
Indígena	Indígena	2,970	112	109	151
Preescolar		78,684	4,007	1,214	4,038
General	General	45,596	2,043	399	2,043
	ISSSTE	117	7	2	7
	Marina	27	3	1	3
	Privado	8,893	754	262	754
Cendi	Federal	51	3	1	3
	CAI	539	8	12	39
Comunitario	CONAFE	2,442	247	261	247
Indígena	Indígena	21,019	942	276	942
Primaria		233,131	9,586	1,396	9,586
General	General	195,206	7,577	948	7,577
	Privado	24,443	1,321	186	1,321
Indígena	Indígena	12,546	567	144	567
Comunitario	CONAFE	936	121	118	121
Secundaria		109,520	8,832	682	4,126
Comunitario	CONAFE	916	105	97	105
General	General	54,500	4,324	174	1,745
	Privado	11,230	1,379	116	529
Para trabajador	Para trabajador	623	72	6	26
Por cooperación	Por cooperación	474	27	1	15
Técnica	Privado	520	61	6	22
Para trabajador	Para trabajador	357	56	5	14
Técnica	Técnica	28,147	2,075	84	919

Otros Servicios		Alumnos	Docentes	Escuelas	Grupos
Educación Especial		11,128	1,092	138	1,153
Federalizado	Federal transf.	8,564	834	106	897
	Estatad	2,564	258	32	256
Educación para adultos		981	302	110	231
Federalizado	Total fed.	527	169	65	124
	CEBAS	453	54	52	100
	Misiones	74	115	13	24
Ceba estatal	Total ceba est.	449	132	43	105
	Estatad	382	50	34	89
	Misiones	67	82	9	16
Ceba otra dependencia		5	1	2	2
Formación para el trabajo		16,610	690	104	1,435
Federal	Federal	9,551	105	5	779
	Estatad	5,167	264	6	420
Particular	Privado	1,836	315	91	230
IMSS	Federal	56	6	2	6

Educación Superior	Alumnos	Docentes	Escuelas	Grupos
Superior	84,230	8,169	150	0
Técnico superior	3,715	289	6	0
Privado	21	12	1	0
U. tecnológica	3,694	277	5	0
Normal Lic.	3,761	398	15	0
Licenciatura	71,822	5,946	105	0
IMSS	211	37	1	0
Escuela de artes	285	127	1	0
Inst. tecnológico	12,565	465	7	0
Privado	37,500	3,852	78	0
UADY	17,001	1,150	15	0
U. Oriente	724	43	1	0
UPN	487	12	1	0
Politécnica	481	53	1	0
U. Tecnológica	2,568	207	0	0
Posgrado	4,932	1,536	24	0
Privado	11	35	0	0
CICY	274	69	1	0
Escuela judicial	72	8	1	0
Escuela de artes	20	13	0	0
Inst. tecnológico	202	41	0	0
Normal	14	6	0	0
Privado	2,103	676	21	0
UADY	1,932	606	0	0
U. Oriente	68	4	0	0

Educación Media Superior	Alumnos	Docentes	Escuelas	Grupos
Total	89,160	6,749	453	3,009
Prof medio Particular	98	17	3	5
Bachillerato	89,062	6,732	450	3,004
CECYTE	3,179	272	11	98
CEDART	238	30	1	7
CETMAR	622	92	2	29
COBAY	25,803	1,065	61	676
CONALEP	5,289	762	9	130
DGETA	5,228	547	17	218
DGETI	6,845	763	9	242
EMSAD	1,401	65	11	60
Estatad	7,786	461	13	191
Privado	14,056	1,677	105	542
Privado (inc. COBAY)	33	6	1	3
Subsidio	204	15	1	8
Tecnológico particular	165	48	5	10
Telebachillerato	9,664	608	199	598
UADY	8,549	321	5	192

Fuente:

Secretaría de Educación del Gobierno del Estado de Yucatán Ciclo escolar 2020 -2021.
 SEGEY. 2020. "Estadística 911 inicio de curso de los ciclos escolares del 2018-2019 al 2020-2021".
 Base de datos. Mérida: Departamento de Estadística, Dirección de Planeación, SEGEY.
 Recuperado de la base de datos de la estadística 911



SECRETARÍA DE EDUCACIÓN DEL ESTADO DE YUCATÁN

Educación básica escolarizado

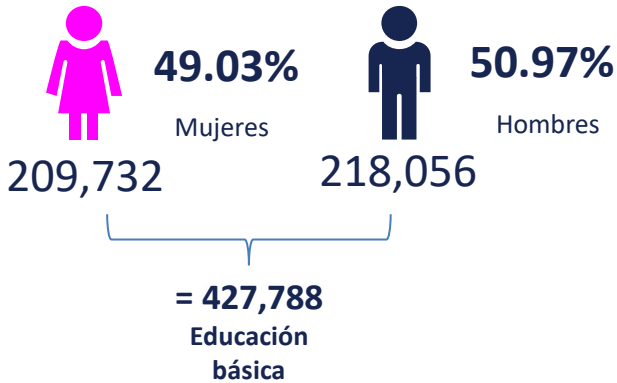

Educación básica por región educativa:

Región	Alumnos	Docentes	Escuelas	Grupos
Total básica:	427,788	22,646	3,453	18,171
1 Hunucmá	13,540	668	78	529
2 Izamal	19,122	1,000	164	805
3 Tizimín	24,865	1,254	256	1,080
4 Valladolid	43,077	2,167	444	1,904
5 Tekax	24,375	1,195	253	1,027
6 Mérida	225,858	12,307	1,506	9,479
7 Yaxcabá	8,555	444	139	414
8 Motul	21,937	1,263	219	981
9 Maxcanú	13,705	704	126	603
10 Ticul	22,833	1,134	140	898
11 Peto	9,921	510	128	451

Educación básica por región educativa:

Nivel Educativo	Alumnos	Docentes	Escuelas	Grupos
Total básica:	427,788	22,646	3,453	18,171
Inicial	6,453	221	161	421
Preescolar	78,684	4,007	1,214	4,038
Primaria	233,131	9,586	1,396	9,586
Secundaria	109,520	8,832	682	4,126

Educación básica por tipo de control:

Tipo de Control	Público	Privado	CONAFE	Total
Alumnos	374,464	49,030	4,294	427,788
Docentes	18,557	3,616	473	22,646
Escuelas	2,359	618	476	3,453
Grupos	14,829	2,869	473	18,171

Alumnos de Educación básica por subcontrol:

Subcontrol	Federal Transferido	Federal	Estatal	Subsidio Privado	Total
Total Básica	270,396	4,507	103,855	474	427,788
Inicial	3,186	18	318	-	2,931
Preescolar	56,946	2,637	9,669	-	9,432
Primaria	160,903	936	46,849	-	24,443
Secundaria	49,361	916	47,019	474	11,750

Total por nivel:

Nivel	Inicial	Preescolar	Primaria	Secundaria	Total Básica	Media Superior
Alumnos	6,453	78,684	233,131	109,520	427,788	89,160
Docentes	221	4,007	9,586	8,832	22,646	6,749
Escuelas	161	1,214	1,396	682	3,453	453
Grupos	421	4,038	9,586	4,126	18,171	3,009

Nivel	Superior	Educación Especial	Educación Adultos	Capacitación para el trabajo	Total del sistema educativo
Alumnos	84,230	11,128	981	16,610	629,897
Docentes	8,169	1,092	302	690	39,648
Escuelas	150	138	110	104	4,408
Grupos	-	1,153	231	1,435	23,999

Fuente:

Secretaría de Educación del Gobierno del Estado de Yucatán Ciclo escolar 2020 -2021.
SEGEY. 2020. "Estadística 911 inicio de curso de los ciclos escolares del 2018-2019 al 2020-2021".
Base de datos. Mérida: Departamento de Estadística, Dirección de Planeación, SEGEY.
Recuperado de la base de datos de la estadística 911

SECRETARÍA DE EDUCACIÓN DEL ESTADO DE YUCATÁN

Histórico de matrícula por ciclo escolar del 2011-2012 al 2021-2022:

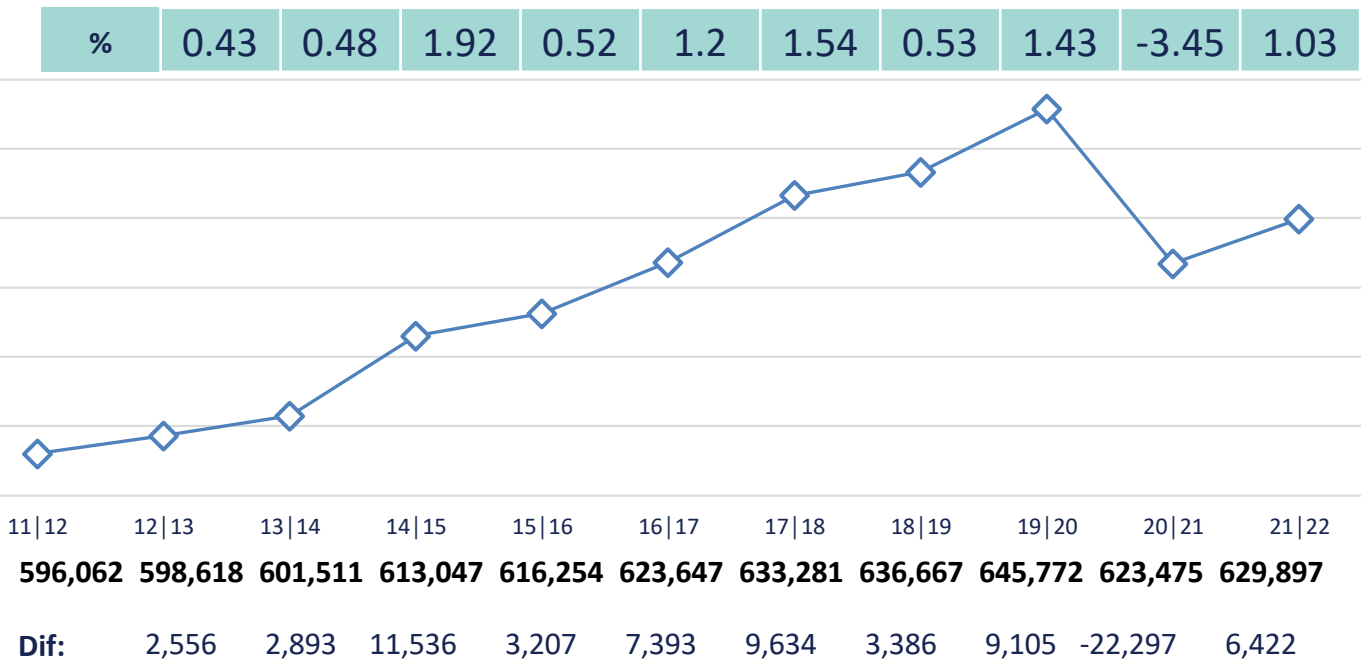

427,788
Educación Básica



89,160
Educación Media Superior

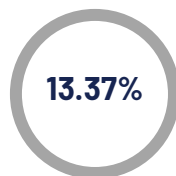

84,230
Educación Superior



28,719
Otros Servicios
(Sin Inicial que está incluido en Básica)

Fuente:

Secretaría de Educación del Gobierno del Estado de Yucatán Ciclo escolar 2020 -2021.
SEGEY. 2020. "Estadística 911 inicio de curso de los ciclos escolares del 2018-2019 al 2020-2021".
Base de datos. Mérida: Departamento de Estadística, Dirección de Planeación, SEGEY.
Recuperado de la base de datos de la estadística 911